

SIX
Italian Duets,

with Accompaniments for the

PIANO FORTE,

or Harp.
Composed by

FELIX BLANGINI.

Dedicated by Permission

TO
Lady. Henson,
BY
MICHAEL KELLY.

MK

Sent at Sta. Hall

Price 7.^s/6

LONDON

Printed & Sold by, M^r. Kelly at his Opera Saloon Pall Mall.

Where may be had the greatest variety of Italian & English Music.

Senza parla fra loro,

Allegretto
con
Grazioso

Sen za par la fra lo - - ro sin ten do no glia

Sen za par la fra lo - - ro sin ten do no glia

man ti di co no i lor sem bian - ti quan do nas con de il sen sè s pon ca gran pe -

man ti di co no i lor sem bian - ti quan do nas con de il sen sè s pon ca gran pe -

ri - gli o di sos pi ra re in va - - no que sto lin gua ggio ar - ca - no chi non com pre n de

ri - gli o di sos pi ra re in va - - no que sto lin gua ggio ar - ca - no chi non com pre n de

al men s'es poneagran per - i - glio, sospi rare in va - no questo linguaggio ar -

al men s'es poneagran per - i - glio sospi rare in va - no questo linguaggio ar -

- ca - no chi non comprende al men chi non comprende al men chi non com pren - de al -

- ca - no chi non comprende al men chi non comprende al men chi non com pren - de al -

- men chi non com - pren - de al - men al - - men al - - men .

- men chi non com - pren - de al - men al - - men al - - men .

dim.

Amen se non poss'io,

Sostenuto
Grazioso

Al men se non poss' i - - o se guir la-ma-to be - - ne af -
Al men se non poss' i - - o se guir la-ma-to be - - ne af -

fet-ti del cor mi-o se-gui-te lo per me al me già sem pre a lui vi -
fet-ti del cor mi-o se-gui-te lo per me al me già

ci - - no rac col ti amor vi tie ne
sem pre a lui vi - - ci - - no ral col ti amor vi

c'en so - - li - to cam - mi - - no' questo per voi non

tie ne c'en so - - li - to cam - mi - - no' questo per voi non

e' no questo per voi non e' no' questo per voi non

e' no questo per voi non e' no' questo per voi non

e' non è non e'

e' non è non e'

Sentirsi dire dal caro bene:

Allegretto
Sostenuto

Sen tir si di - - re dal ca - - ro

Sen tir si di - - re dal ca - - ro

f *p*

be - ne ho cinto il co - - re dal - tre ca - te - no questè un man

be - ne ho cinto il co - - re dal - tre ca - te - ne questè un man

f *p*

ti - re quest è un do - lo - re che un al ma fi - - da sof -

ti - re quest è un do - lo - re che un al ma fi - - da sof -

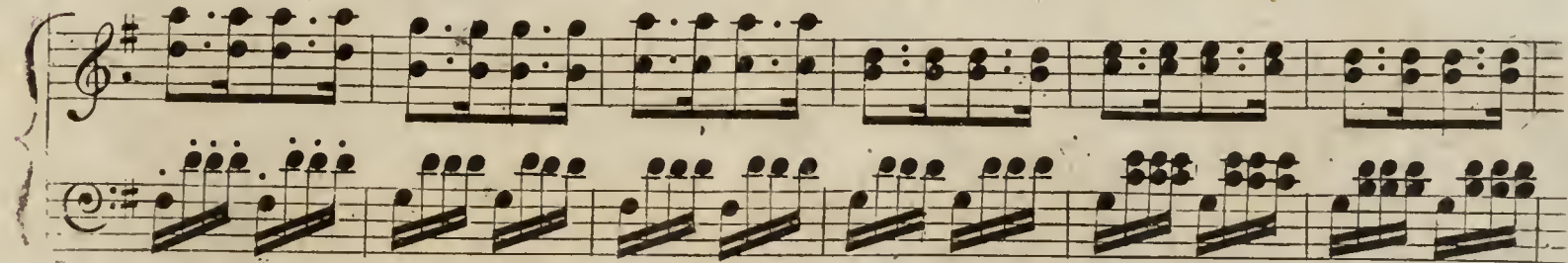
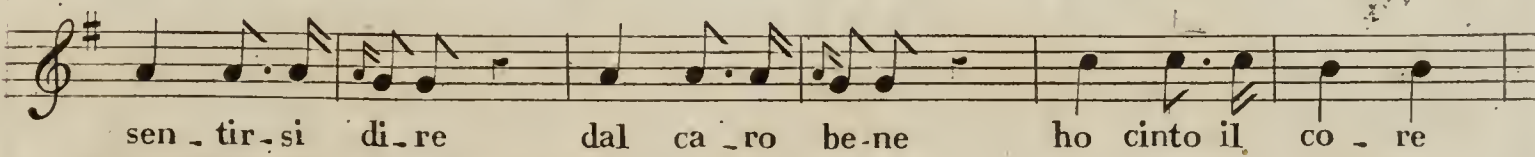
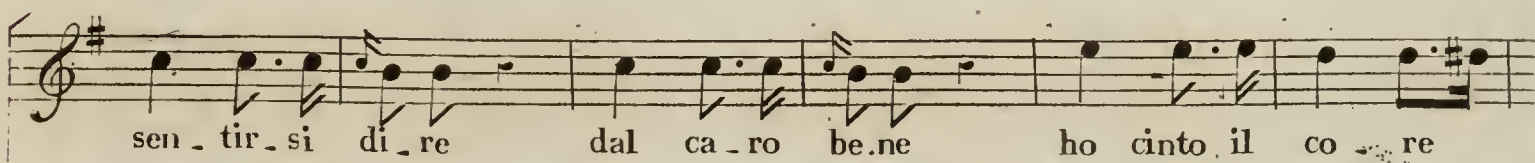
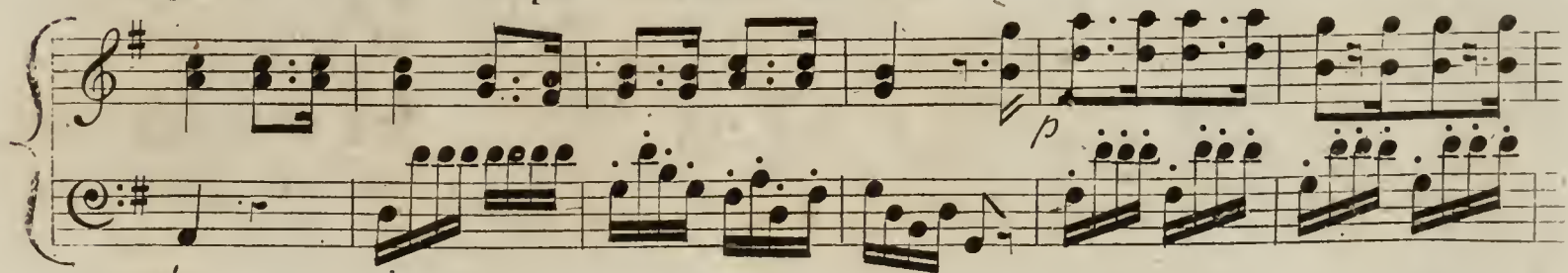
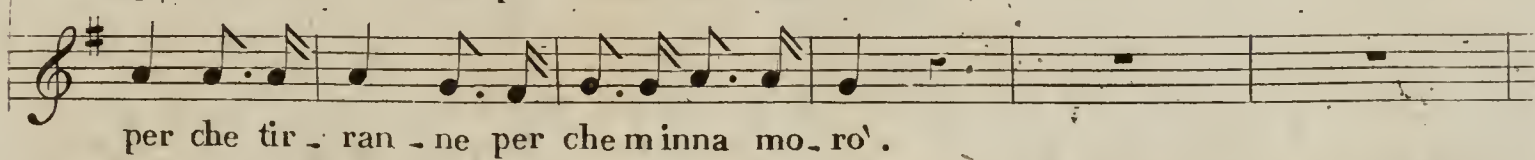
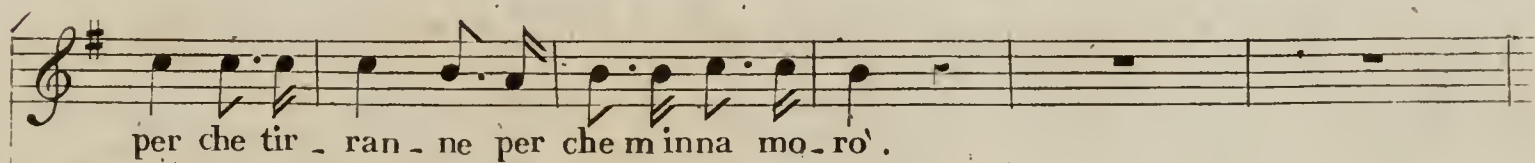
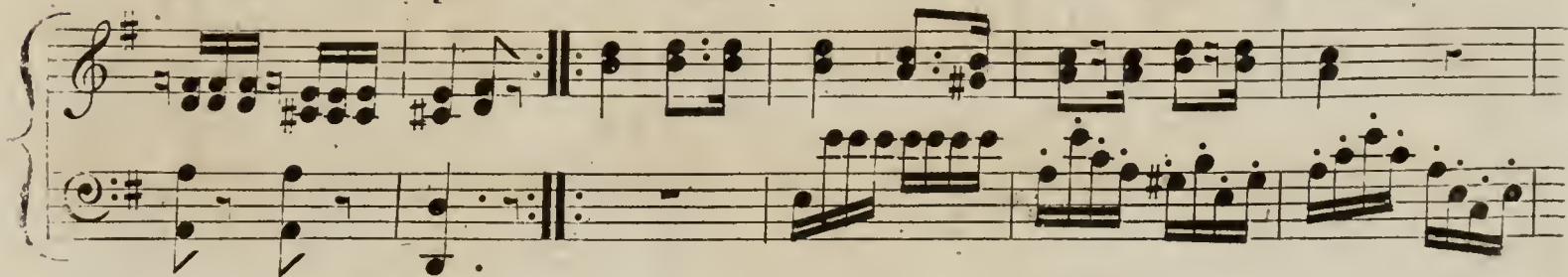
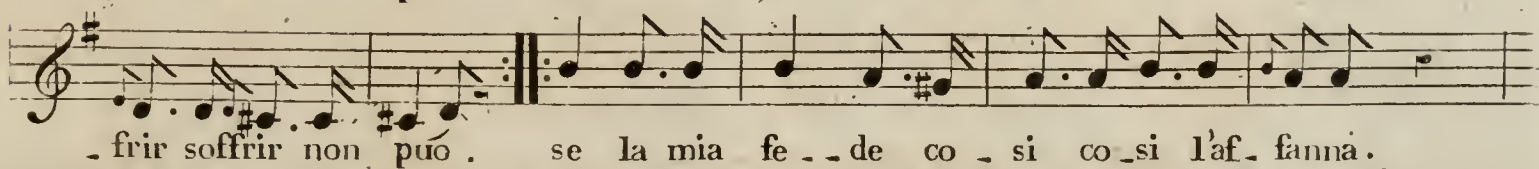
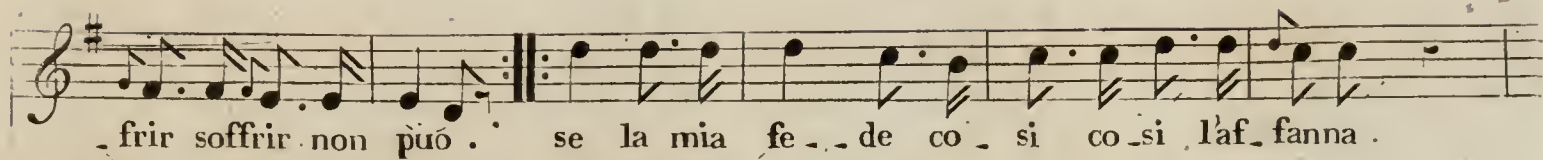

- te - - ne queste' un mar - ti - - re queste' un do - lo - - re

- te - - ne queste' un mar - ti - - re queste' un do - lo - - re

che' un al - ma fi - - da sof - frir soffrir non puo' soffrir sof - frir soffrir non

che' un al - ma fi - - da sof - frir soffrir non puo' soffrir sof - frir soffrir non

puo' soffrir sof - frir soffrir non puo' non puo' non puo'

puo' soffrir sof - frir soffrir non puo' non puo' non puo'

VA PIU NON DIRMI,

Andante
Sostenuto

Va piu non dir mi un fi - - do con -

Va piu non dir mi un fi - - do con -

- ser - va - mi quel co - re re - sisti al tuo do - lo - - re ri - cor da ti di

- ser - va - mi quel co - re re - sisti al tuo do - - lo - - re ri - cor da ti di

me . pensa ov un que va - - i che fede a me gui ra i

me . pensa ov un que va - - i che fede a me gui ra i

o - vun gue il ciel ti gui - di ri cor da ti di me o - vun gue il ciel ti

o - vun gue il ciel ti gui - di ri cor da ti di me o - vun gue il ciel ti

gui di ri - cor - da - ti di me ri - cor - da ti di me ri -

gui di ri - cor - da - ti di me ri - cor - da ti di me ri -

- cor - da ti di me .

- cor - da ti di me .

CHI VIVE AMANTE,

Allegro
Grazioso

Chi vive a - - man - - te sai che de - - li - - ra

Chi vive a - - man - - te sai che de - - li - - ra

sem pre - si la - - gna sem-pre sos - - pi - - ra non al - tro

sem pre - si la - - gna sem-pre sos - - pi - - ra non al - tro

par - la che di mo - - rir. Io non maf - - fan - - no non mi qui - -

par - la che di mo - - rir. Io non maf - - fan - - no non mi qui - -

re . . . lo giammai ti . . ran . . no non chia mo il cie-- lo

re . . . lo giammai ti . . ran . . no non chia mo il cie- lo - . . .

f

dun que il mio co - re da - - mor non pe - - na

dun que il mio co - re da - - mor non pe - - na

p/p

op - pur l'a . . mo - re non è mar - tir op - pur l'a . . mo - re non

op - pur l'a . . mo - re non è mar - tir op - pur l'a . . mo - re non

Amor che nasce con la Speranza,

15

Allegretto

A - - - mor che nas - - ce con la spe -
A - - - mor che nas - - ce con la spe -

- ran - - za dol - - ce s'av - - van - - za ne se n'av - ve de l'aman - te
- ran - - za dol - - ce s'av - - van - - za ne se n'av - ve de l'aman - te

cor poi pieno il tro - - va d'af - fanni e' pe - - ne
cor poi pieno il tro - - va d'af - fanni e' pe - - ne

ma non gli gio - - va che in trono al pie - - de le sue ca -

ma non gli gio - - va che in trono al pie - - de le sue ca -

p

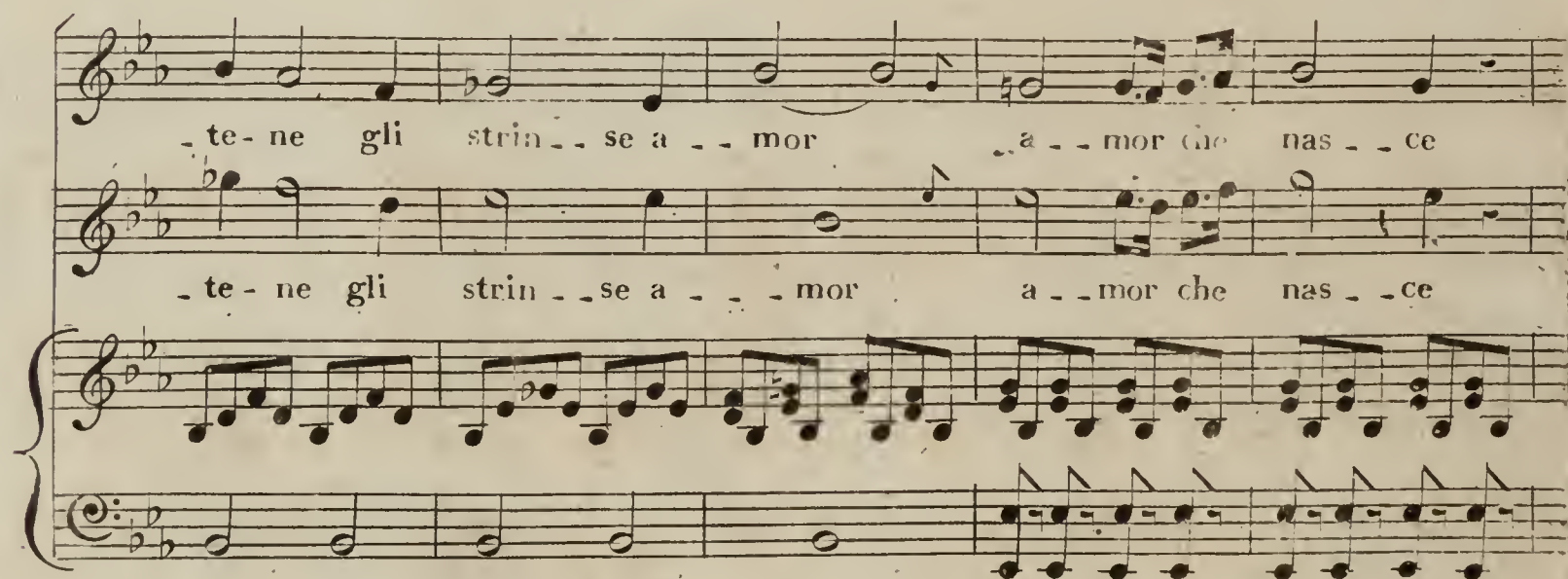

- te - ne gli strin - - se a - - mor a - - mor che nas - - ce

- te - ne gli strin - - se a - - mor a - - mor che nas - - ce

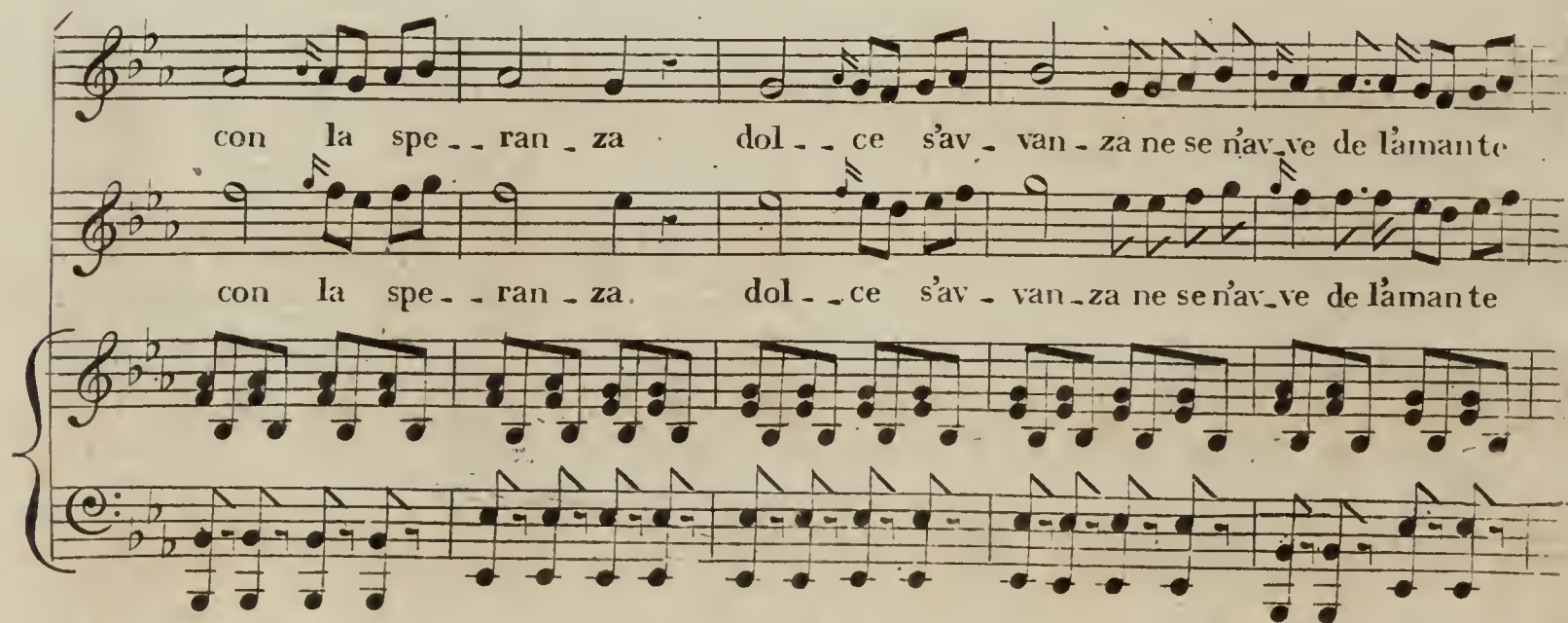

con la spe - - ran - za dol - - ce s'av - van - za ne se n'av - ve de l'amante

con la spe - - ran - za dol - - ce s'av - van - za ne se n'av - ve de l'amante

cor ne se n'av - ve de là - - mante l'amante cor ne se n'av -

cor ne se n'av - ve de là - - mante l'amante cor ne se n'av -

ve - de l'aman - te cor là - - man - - - te cor là -

ve - de l'aman - te cor là man - - - te cor là -

man - - - te cor - - -

man - - - te cor - - -

