18

Petits Rondeaux et Variations

sur des

MÉLODIES POPULAIRES ALLEMANDES

(Deutsche Volksgesänge)

par

CH. CZERNY.

Deutsche Musiksammlung
BERLIN
bei d. Kgl. Bibliothek

Op: 606. Nº 3.

Chez N. SIMROCK à BERLIN.

Die drei Röslein: Jetzt gang i an's Brünnele.

Allegro animato.

ff *p* dolce

f *p* cres *f* *ff*

4.

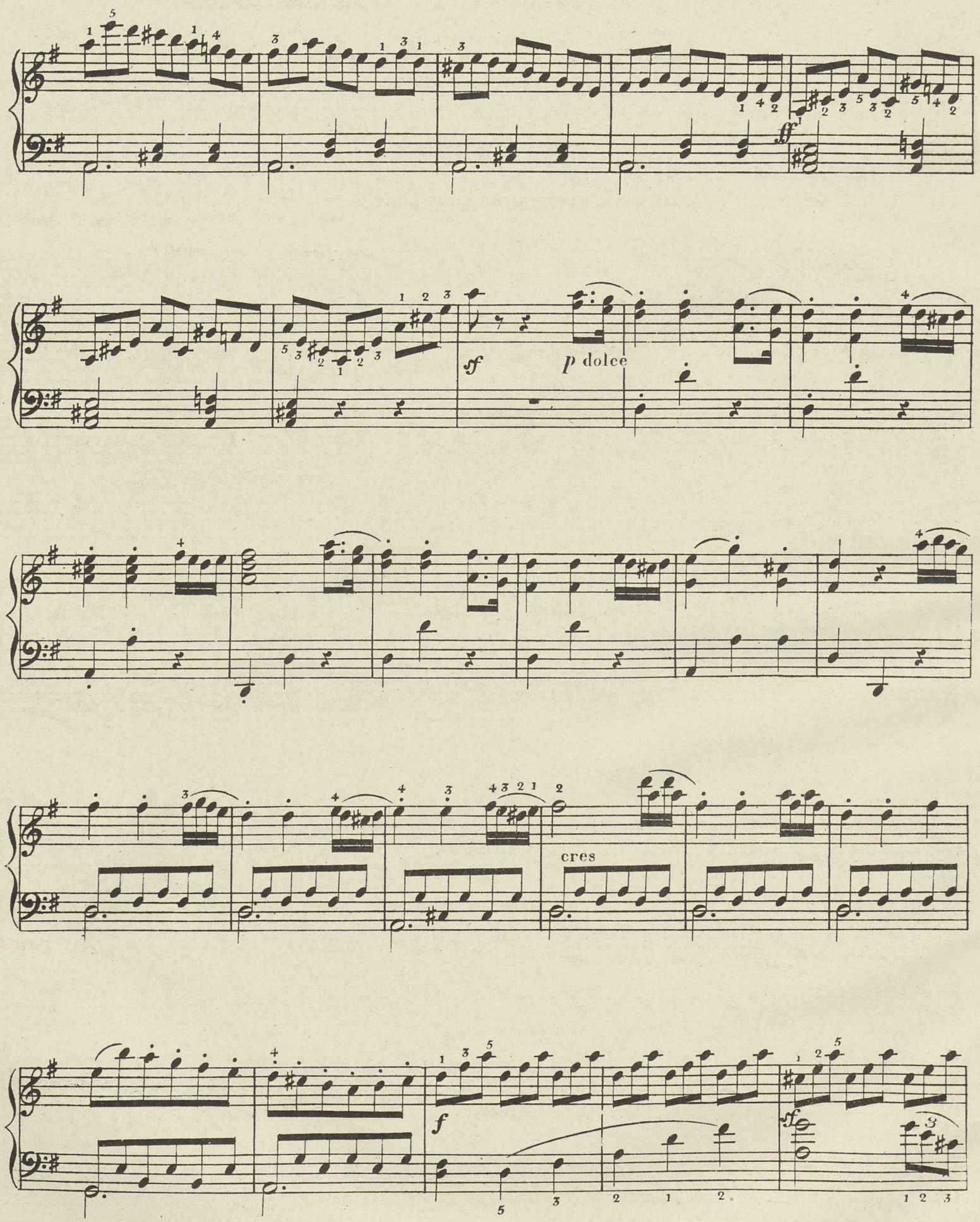

ff

sf

p

sf

p

sf

cres

ff

8va

loco.

sf

dim:

p

6.

dolce

f

p dol.

cres

dim.

p

f

8va

8va loco.

ff

dim:

dolce

cres

f

p

8va

8va

cres

f

8va

loco.

ff

8va

ff

loco.

sf

Vivo.

sf

sf

fine.