Gents-Folio.

100 Fantasien

über beliebte Volkslieder

in leichtem und brillantem Stile

FÜR DAS PIANOFORTE

componirt von

GUSTAV LANGE

OP. 232.

№ 66.

No.		No.		No.	
1.	Hans und Liesel.	34.	Im Wald und auf der Haide.		
2.	Der Tyroler und sein Kind.	35.	Morgen muss ich fort von hier.		
3.	Die Loreley.	36.	Morgenroth, Morgenroth.		
4.	Ach wie ist's möglich.	37.	Schöne Minka, ich muss scheiden.		
5.	Den lieben langen Tag.	38.	Gott erhalte Franz den Kaiser.		
6.	In einem kühlen Grunde.	39.	Wenn ich in der Früh' aufsteh.		
7.	Letzte Rose.	40.	Schier dreissig Jahre bist du alt.		
8.	Der rothe Sarafan.	41.	Es ist bestimmt in Gottes Rath.		
9.	Lang ist es her.	42.	Ich wollt' meine Lieb ergösse sich.		
10.	Muss i denn zum Städt'le 'naus.	43.	Wer hat dich, du schöner Wald.		
11.	Wohlauf noch getrunken.	44.	Auf Flügeln des Gesanges.		
12.	Ja auf der Alm.	45.	Te deum laudamus.		
13.	Mein Herz ist im Hochland.	46.	Guter Mond, du gehst so stille.		
14.	Das Mailüfterl.	47.	Lied d. Meermädchen aus Oberon.		
15.	Bekränzt mit Laub.	48.	Am Brunnen vor dem Thore.		
16.	Mädle ruck, ruck, ruck.	49.	Heute scheid ich, heute wand'rich.		
17.	Ich hatt' einen Kameraden.	50.	Kommt a Vogerl geflogen.		
18.	Du, du liegst mir im Herzen.	51.	Willkommen, o seliger Abend.		
19.	Alpenklage, v. *G. Hölzel.*	52.	Mei Dirndel is harb auf mi.		
20.	Wenn ich ein Vöglein wär'.	53.	Einsam bin ich nicht alleine.		
21.	Stille Nacht, heilige Nacht.	54.	Steh nur auf, du muntrer Schweiz.		
22.	Steh' ich in finstrer Mitternacht.	55.	Hab' oft die ganze Nacht.		
23.	Seht ihr drei Rosse.	56.	Die Nachtigall (Russisch).		
24.	Es zogen drei Burschen.	57.	Denkst du daran.		
25.	Schlaf' Herzenssöhnchen v. *Weber.*	58.	Tyroler sind lustig.		
26.	Aennchen von Tharau.	59.	Ich war Jüngling noch an Jahren.		
27.	Von meinen Bergen muss ich sch.	60.	Freut euch des Lebens.		
28.	Es ritten 3 Reiter z. Thore hinaus.	61.	Ein Sträusschen am Hute.		
29.	So viel Stern am Himmel stehn.	62.	In des Waldes düstern Gründen.		
30.	So leb' denn wohl du stilles Haus.	63.	Mich fliehen alle Freuden.		
31.	Die Glockenblumen v. Schottland.	64.	Hoch vom Dachstein an.		
32.	Die Blümlein, sie schlafen.	65.	Home sweet home (engl.)		
33.	O Tannenbaum, o Tannenbaum.	66.	Rosenstock, Holderblüth'.		

Pr. jed. No. Mk. 1.—

For Personal Use Only

Eigenthum des Verlegers für alle Länder.

OFFENBACH a. M. bei JOH. ANDRÉ.

LONDON, Augener & Co, FRANKFURT a. M., C. A. André.
NEW-YORK, G. Schirmer, — Martens Brothers.
PARIS, Durand, Schönewerk & Co.

déposé,
Entd. Sta. Hall.

Rosenstock, Holderblüth.

(Oberschwäbisches Tanzliedchen.)

Gustav Lange, Op. 232 No 60.

INTRODUZIONE.
Allegretto.

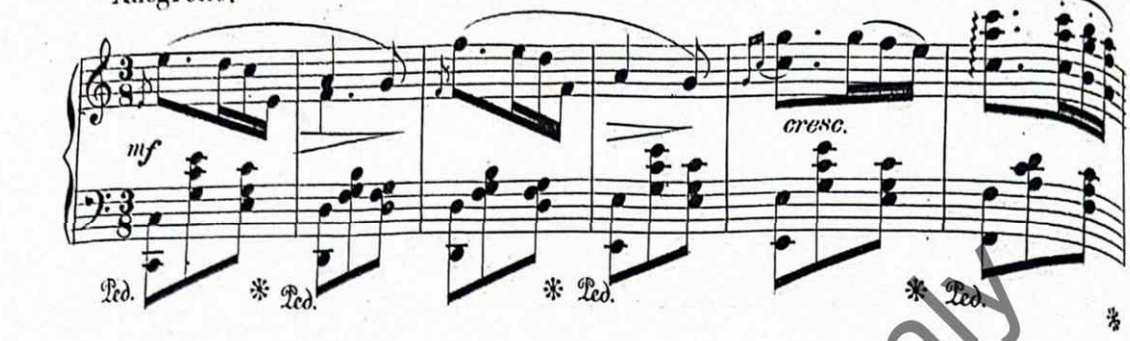

Allegretto.

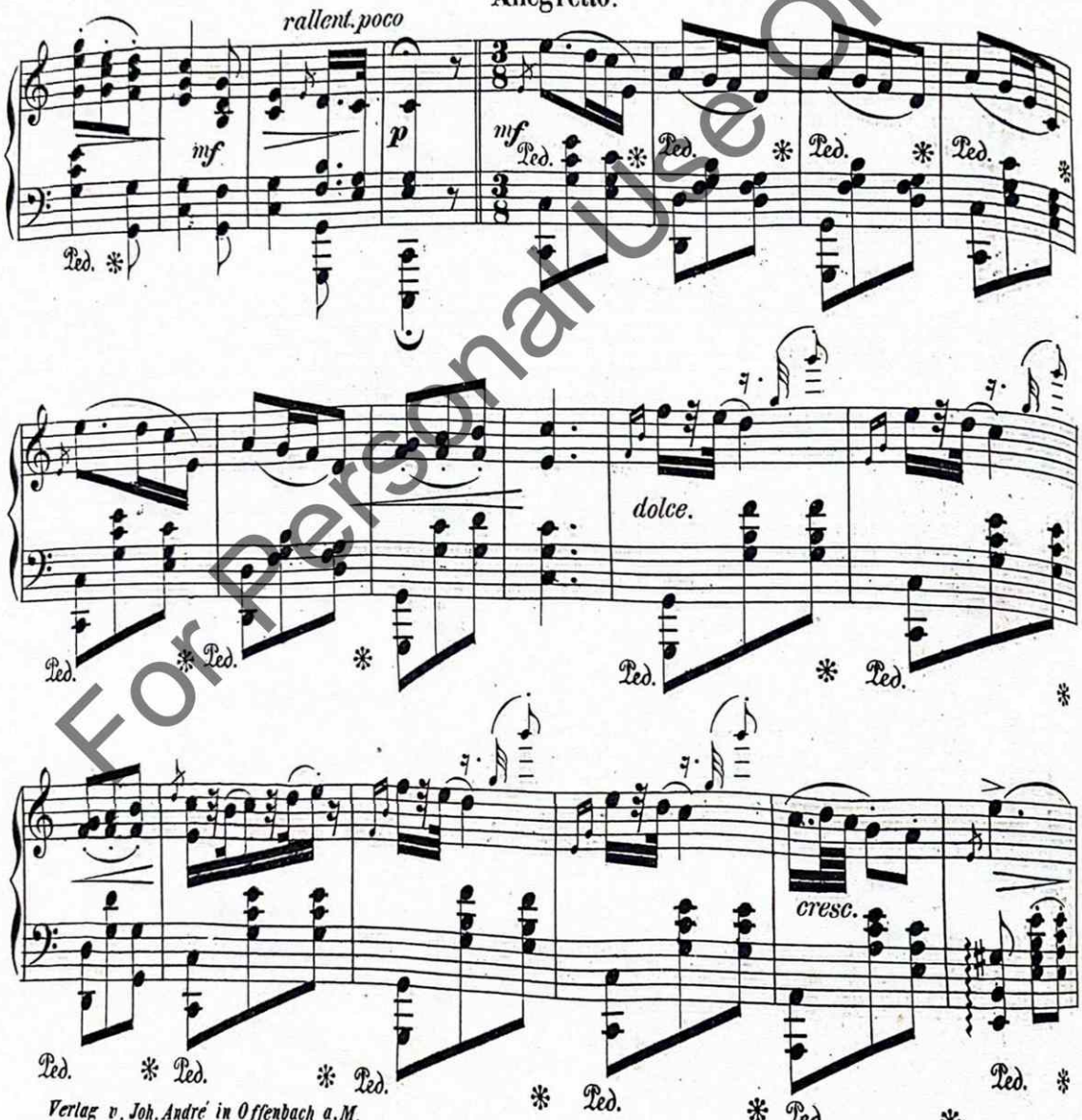

Verlag v. Joh. André in Offenbach a.M.

For Personal Use Only

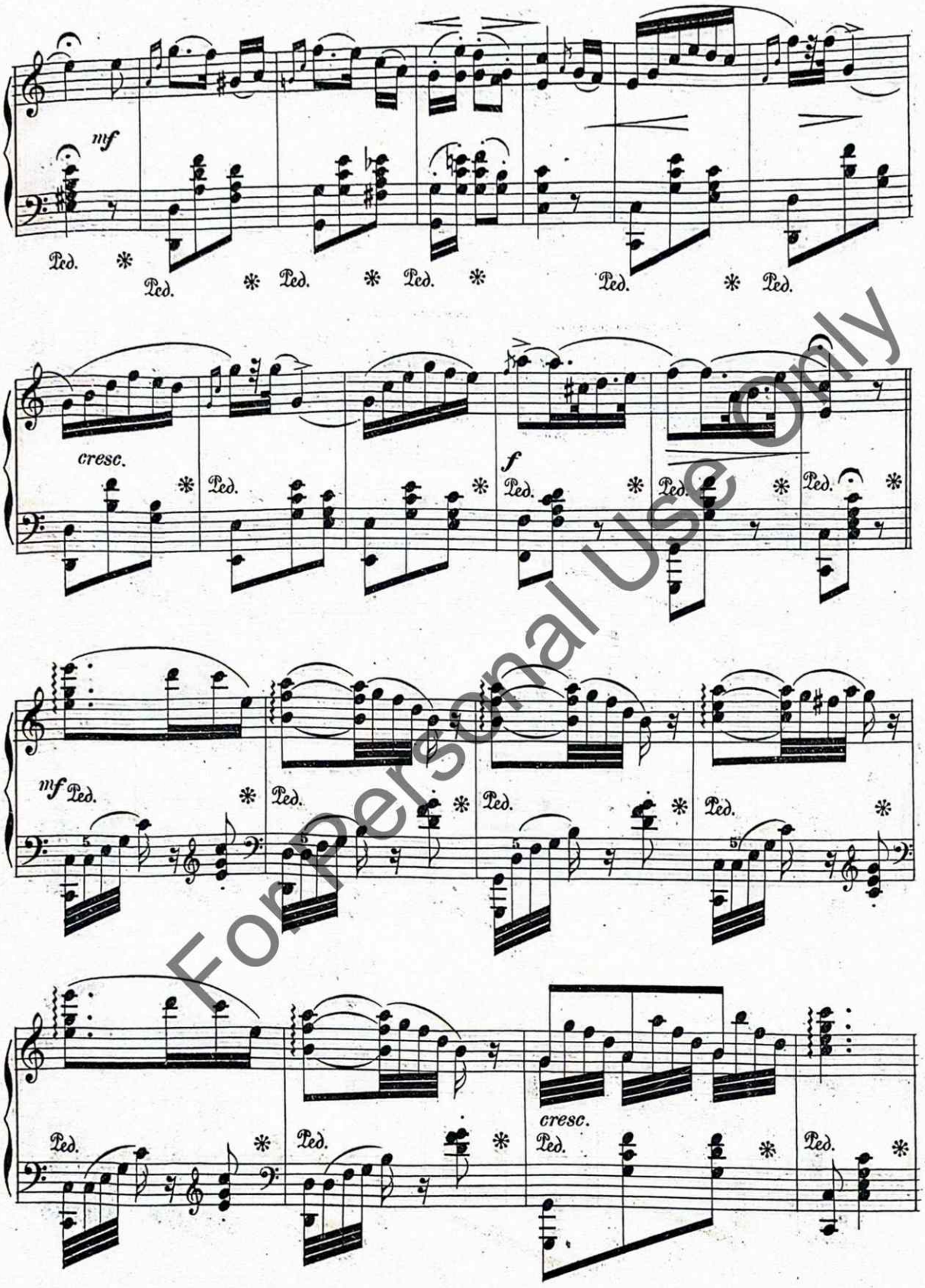

For Personal Use Only

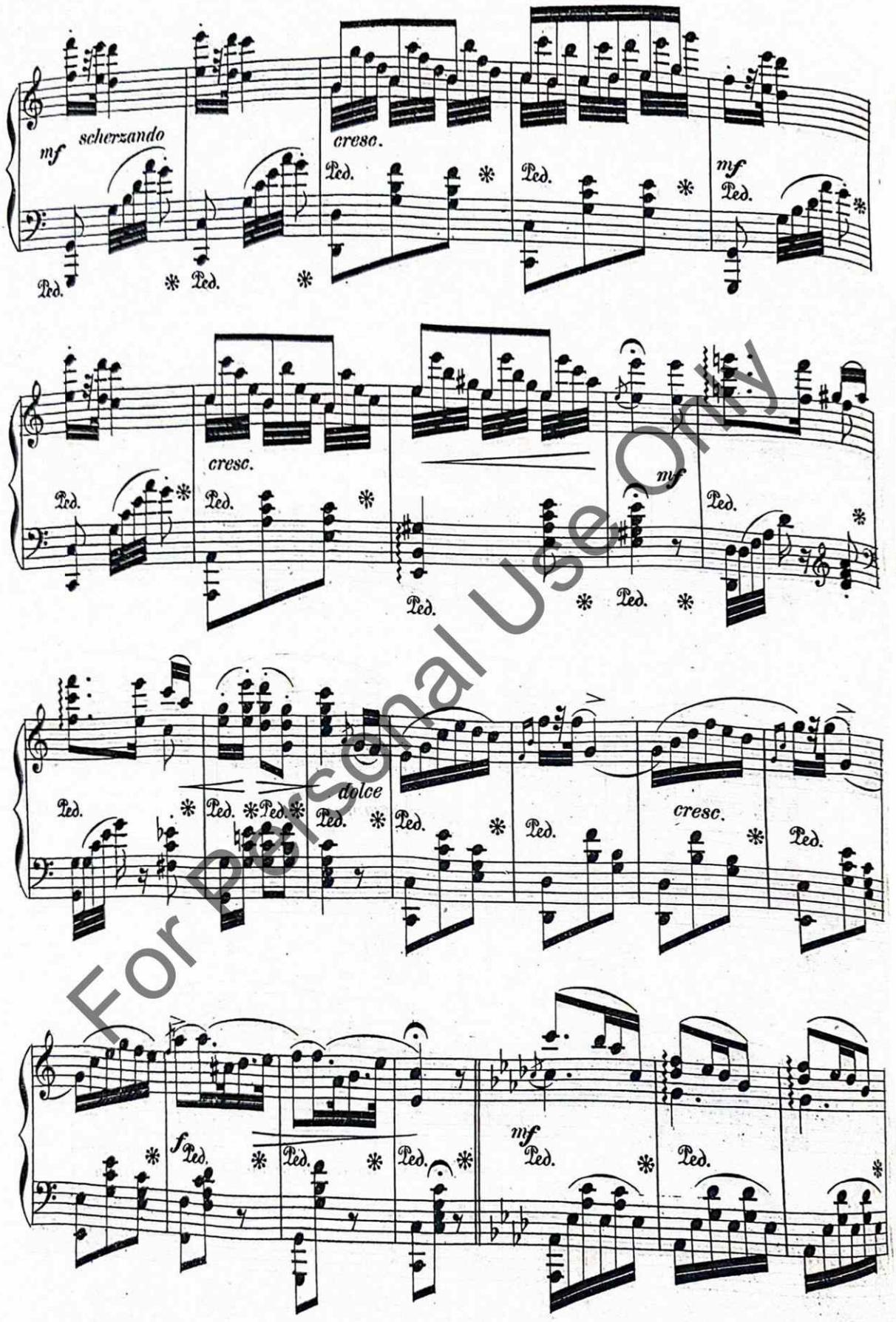

For Personal Use Only

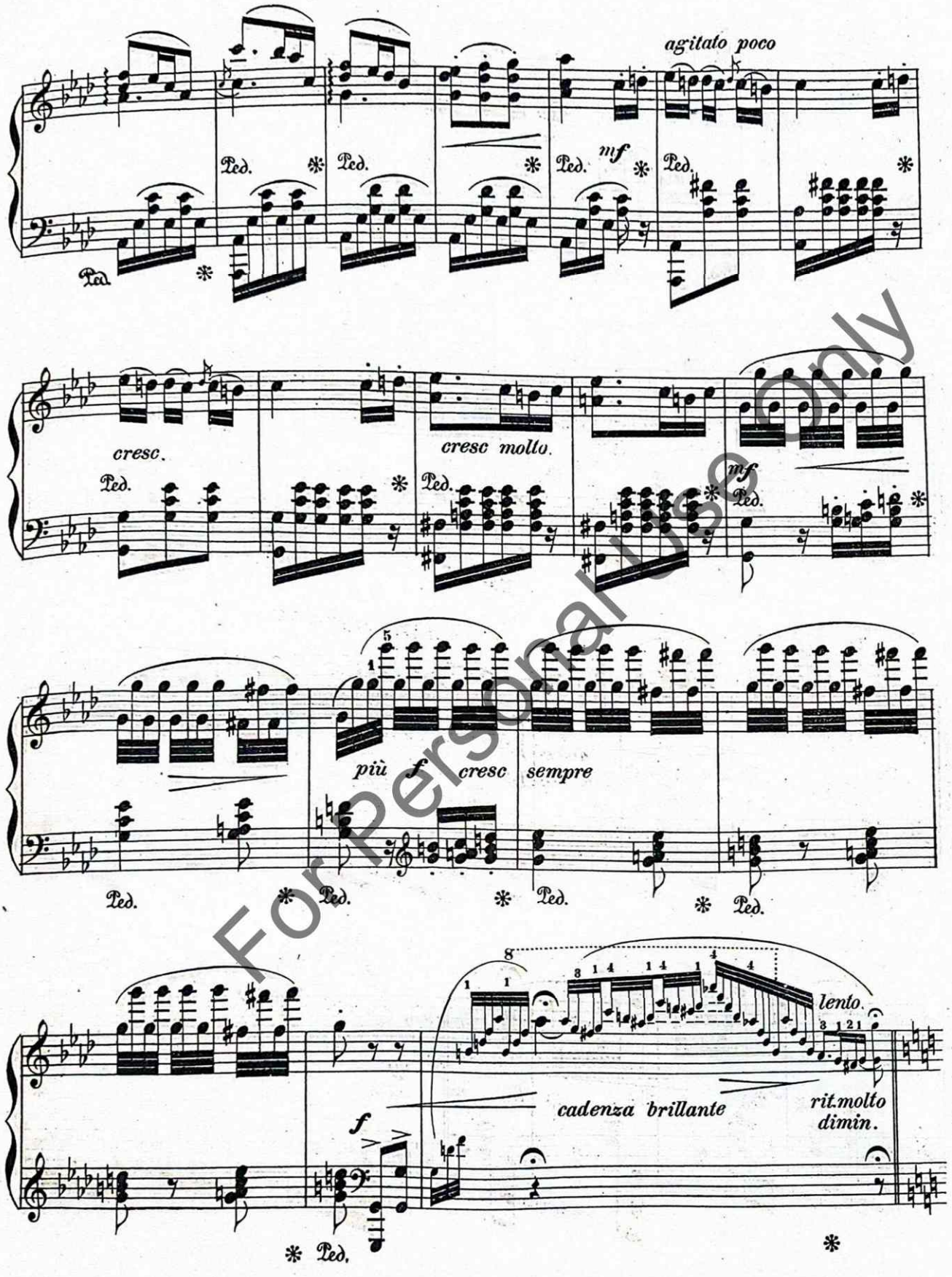

For Personal Use Only

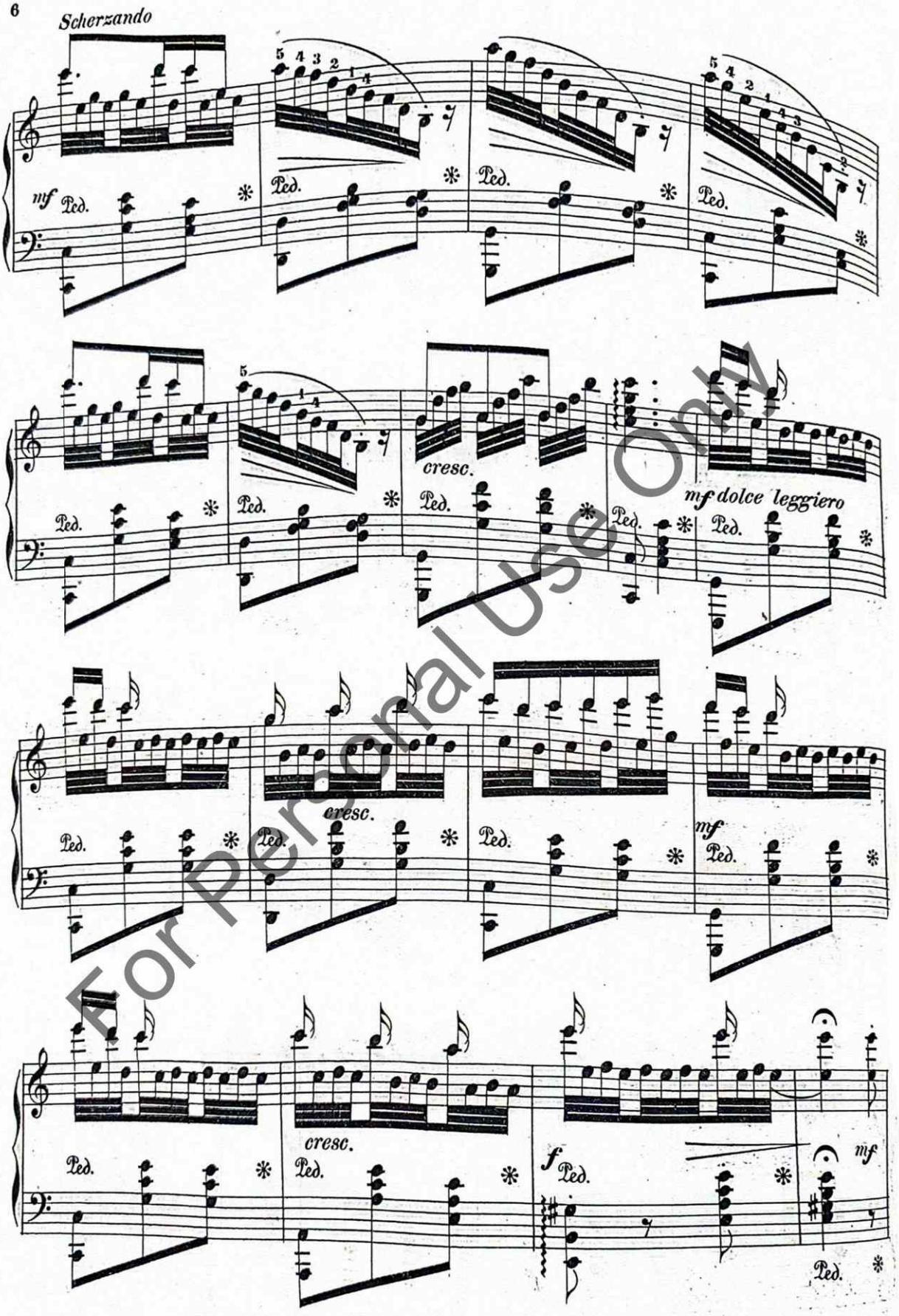

For Personal Use Only

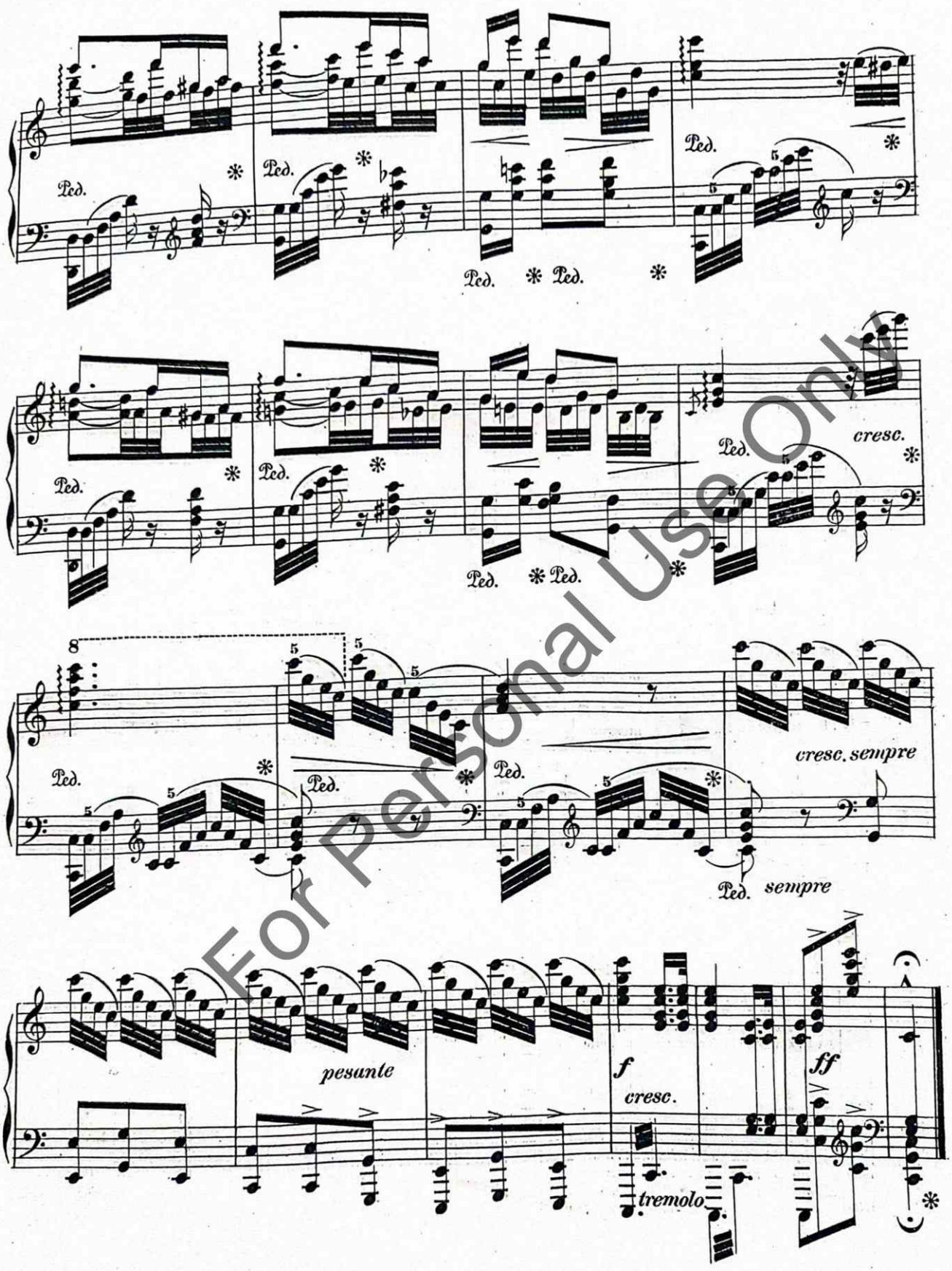

For Personal Use Only