II

Come le Fenix je suis

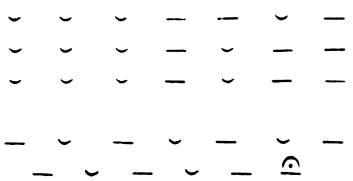

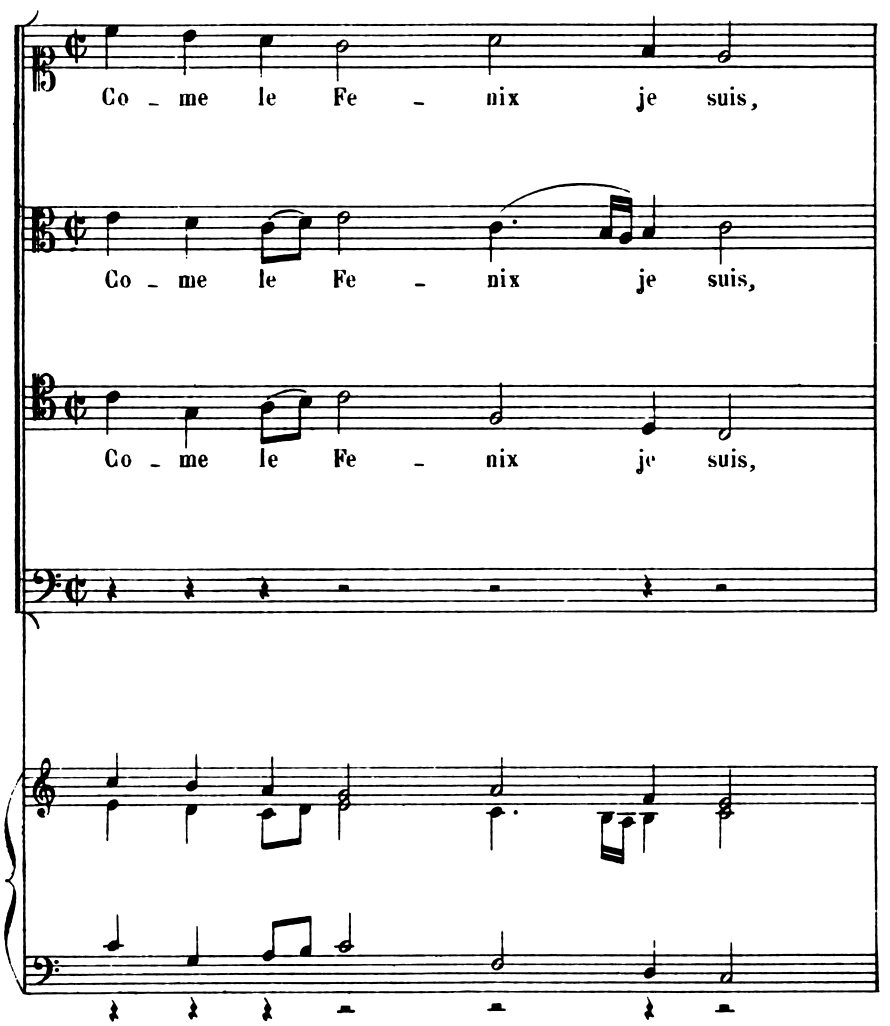

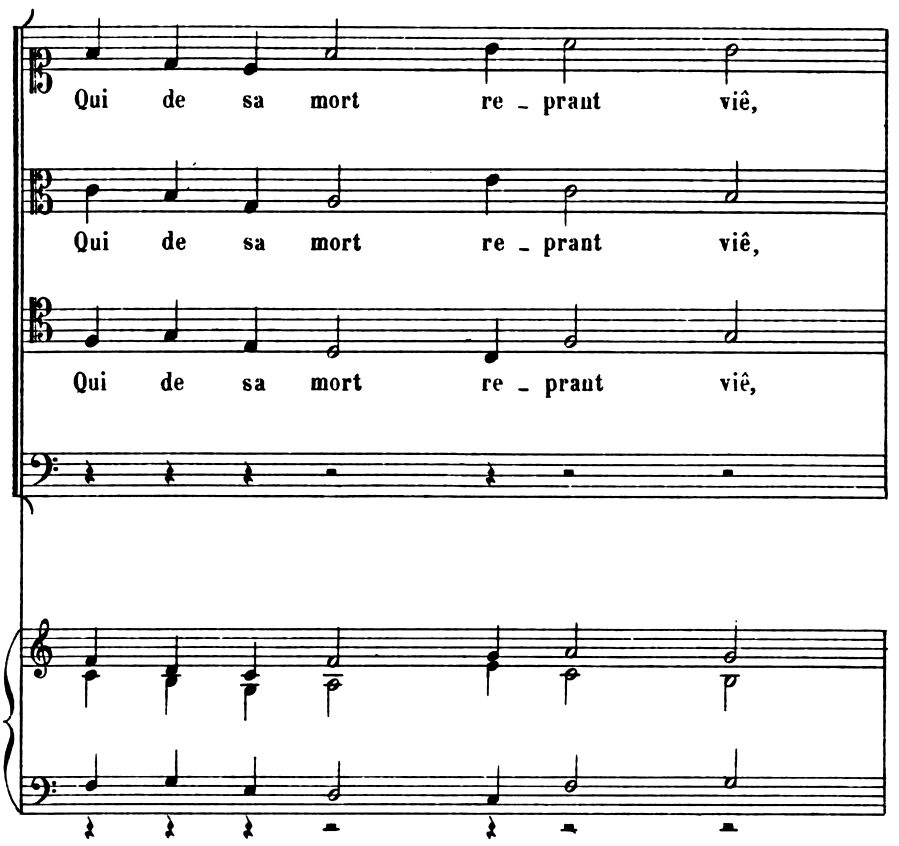
Qui de sa mort re - prant viê,
Qui de sa mort re - prant viê,
Qui de sa mort re - prant viê,

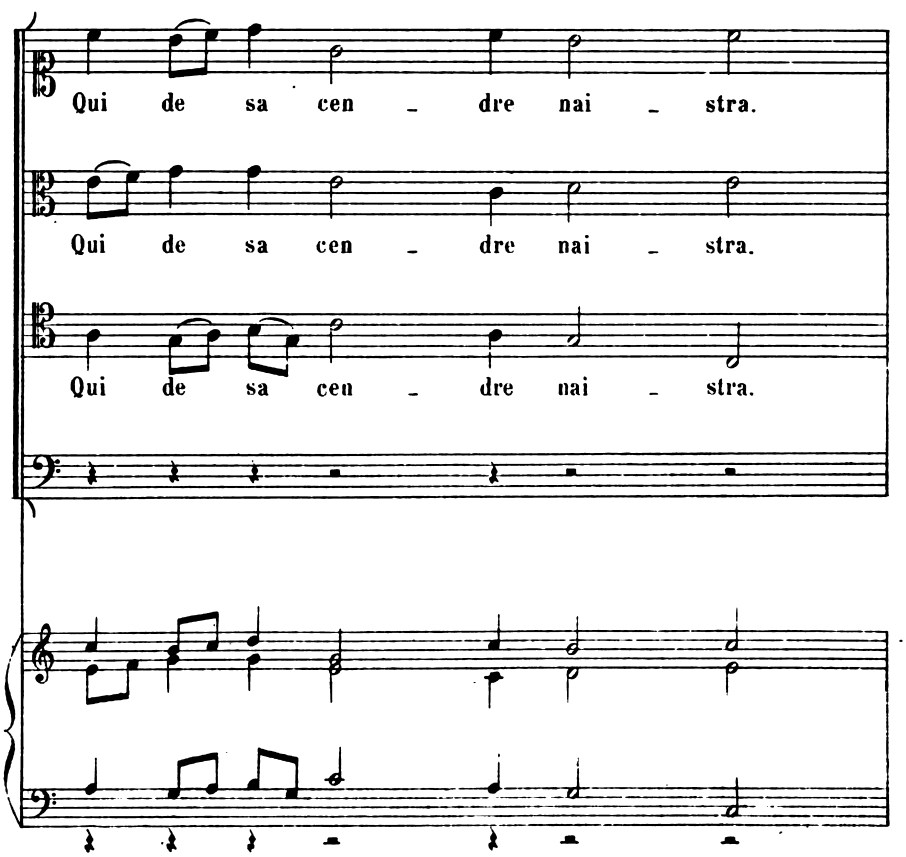
Qui de sa cen - dre nai - stra.
Qui de sa cen - dre nai - stra.
Qui de sa cen - dre nai - stra.

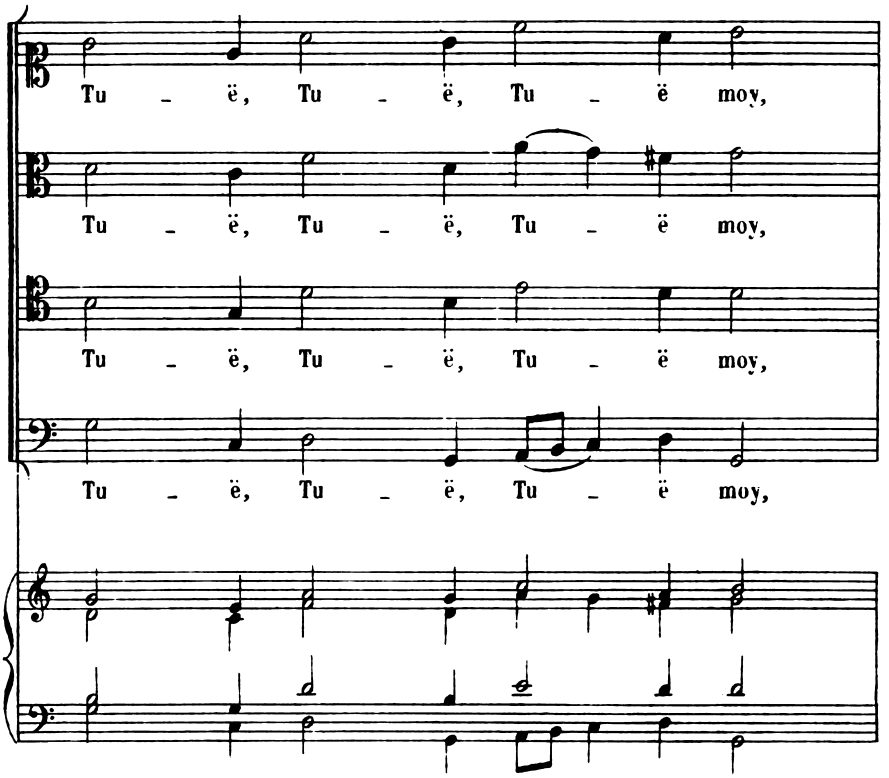
Tu - ë, Tu - ë, Tu - ë moy,
Tu - ë, Tu - ë, Tu - ë moy,
Tu - ë, Tu - ë, Tu - ë moy,
Tu - ë, Tu - ë, Tu - ë moy,

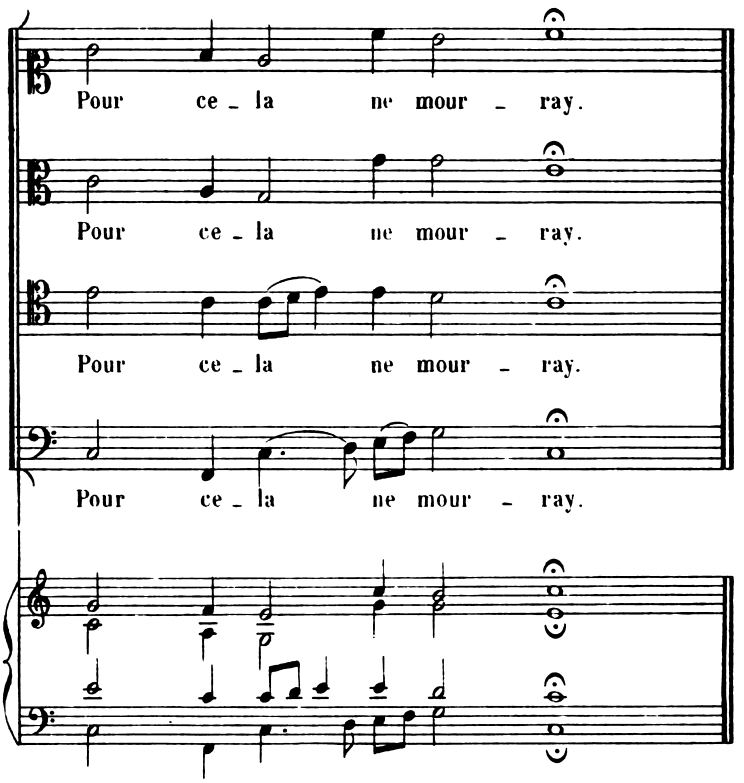
Pour ce - la ne mour - ray.
Pour ce - la ne mour - ray.
Pour ce - la ne mour - ray.
Pour ce - la ne mour - ray.

Come le Fenix je suis,
Qui de sa mort reprant viê,
Qui de sa cendre naistra.

Tuë, tuë, tuë moy,
Pour cela ne mourray.

La mesche d'Asveste suis,
Qui alumeê ne perd rien,
De qui le feu ne meurt point.

Brule, brule, brule moy
Pour cela ne mourray.

Celle vaillant drogue suis,
Qui se reschauffe dans l'eau,
Qui s'i ralume et nourrit.

Noyë, noyë, noyë moy,
Pour cela ne mourray.

Le diamant dur je suis,
Qui ne se romp du marteau
Ni du sizeau retanté.

Frape, frape, frape moy,
Pour cela ne mourray.

Come la mort mesme suis,
Qui, qui la fuit, de pres suit:
Qui me refuit je poursuis.

Fuy, refuy, resuy, refuy,
Mort et vif te suivray.