PSYCHÉ,

Viola

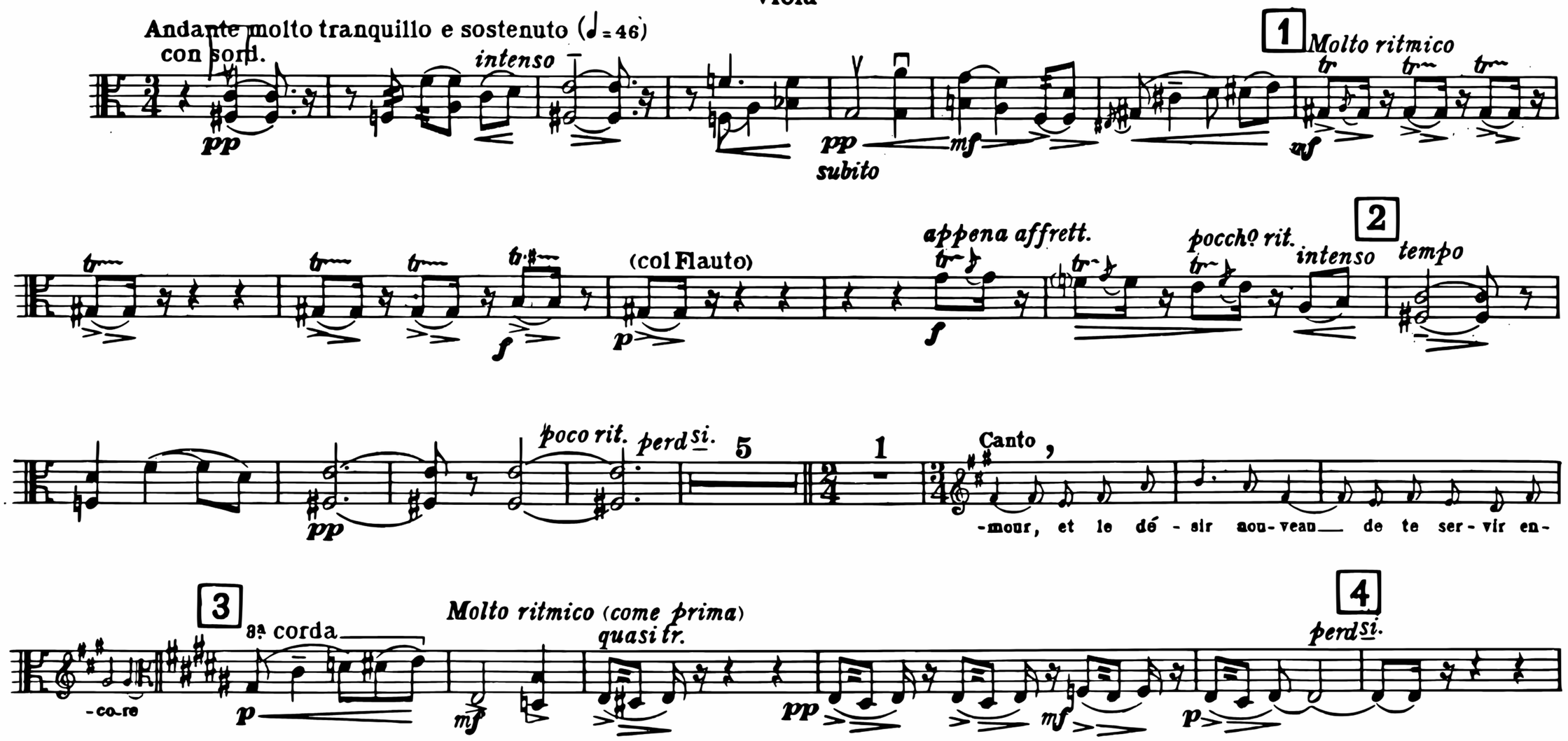

Copyright MCMXXVII by J. & W. Chester Ltd.

All rights reserved.
Tous droits réservés.

sul tasto
pp (misterioso)
modo ord.
poco
intenso, ma dolce
(colla voce)
5 a tempo
poco
perdi.
6
appena rit.
Tempo (sempre calmo, ma non troppo)
pp
f
7
sf
f
fp
mf
f
senza sord.
1
p
(colla voce)
pp
8
Un poco più mosso (♩ = 54)
pp
mf
poco più sonoro
pp
9
cresc. sempre e rall. gradualmente
Largamente, ma non troppo
f
ff
f
dim.
mf
poco
10
Io Tempo
pp
mf
pp
rall. molto
perd.